

Схема планировочной организации земельного участка М 1:500

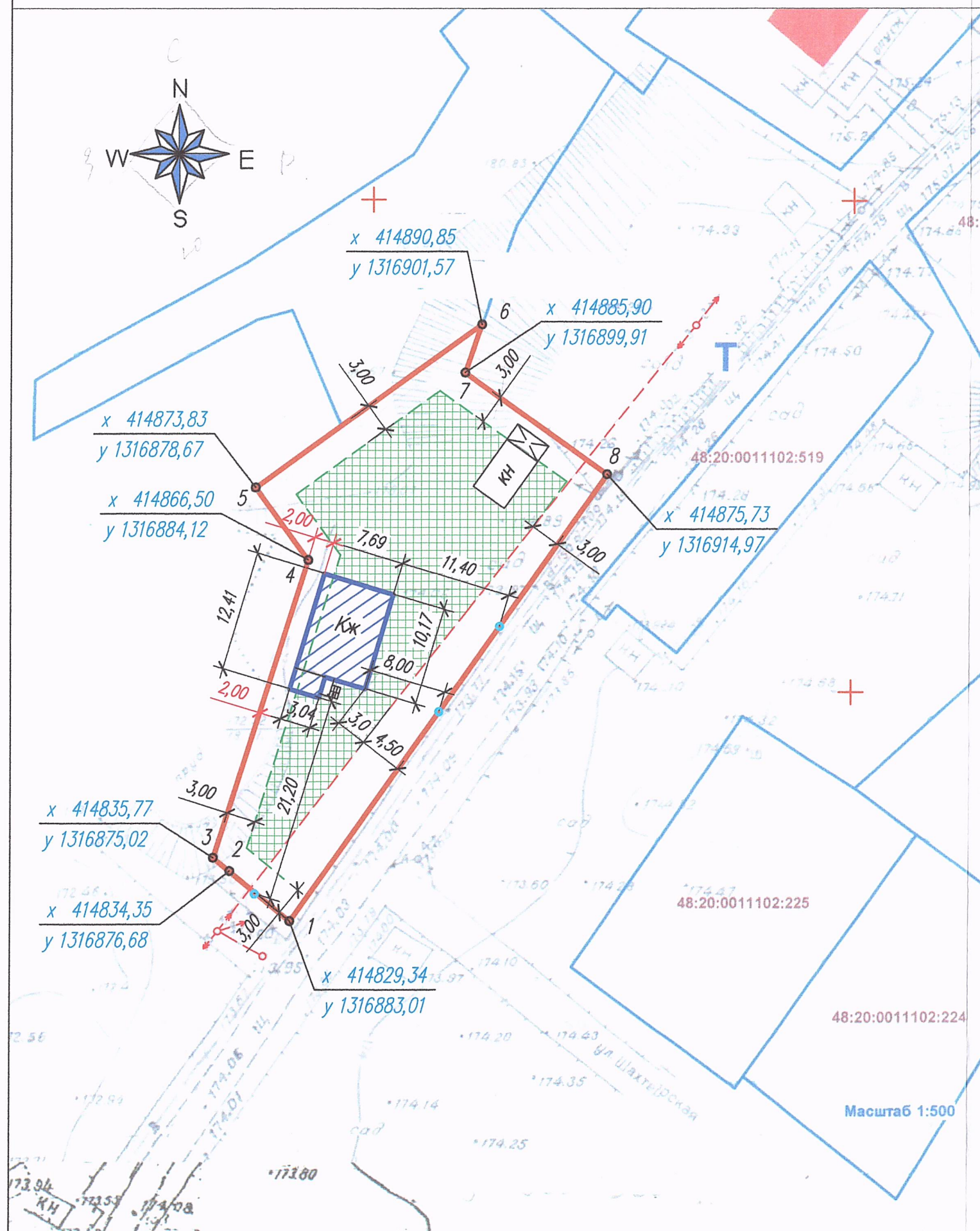

Технико-экономические показатели

Площадь участка	- 1100,00 м ²
Площадь застройки	- 85,00 м ²
Процент застройки	- 7,70 %
Количество надземных этажей	- 2
Высота жилого дома	- 7,00 м

Условные обозначения

	граница участка
	грань наружных стен дома
	граница допустимого размещения ИЖД
	зона допустимого строительства ИЖД

1. Схема планировочной организации земельного участка *противоречит* нормам СП 30-102-99 п.5.3.4.
2. Размеры и конфигурация объектов капитального строительства на схеме планировочной организации земельного участка указаны в соответствии с намерениями застройщика земельного участка.
3. Размеры на схеме даны в метрах

						01.03.22 – СПЗУ		
						Садовый дом гр. Мещеряковой Л.А. Местоположение: Липецкая обл., г. Липецк, садоводческое некоммерческое общество "Горняк", участок N 554 с кадастровым номером 48:20:0011102:2686		
Изм.	Кол.уч.	Лист	N док.	Подпись	Дата	Стаж.	Лист	Листов
Разраб.		Подосенова			03.22	П	1	1
Проверил		Строганова						
ГАП		Строганова						
Н.контр.		Доброрадный						
						Схема планировочной организации земельного участка М 1:500		ООО "ПМ архитектора Строганова"